MITSUBISHI ELECTRIC
Changes for the Better

DXに向け販売管理システムを見直しませんか？

参加無料

販売管理システム相談会

日時	7/12(火)～7/15（金） 各日程 10:00～12:00 14:00～16:00		
会場	三菱電機ITソリューションズ（株）中部支社 名古屋市中区丸の内1丁目17番29号 NFC丸の内ビル ＜名古屋市営地下鉄　丸の内駅　下車徒歩5分＞	内容	①大臣エンタープライズ 販売管理のご紹介 ②実機による操作体験 ②システム改善ご相談会

FAX 052-231-1954　Web https://www.mdsol.co.jp/

☆参加希望日　□7月12日(火)　□ 7月13(水)　□ 7月14日(木)　□ 7月15日(金)

☆希望時間　□10:00～　□14:00～　□訪問説明希望　□資料送付希望

※上記日程以外でご希望がございましたら、ご記入の上、返信の程お願い申し上げます。

※MicrosoftTeamsを利用してオンラインでの開催も可能です。

□ 【希望日：____月 ____日　／　希望時間：　_____時から 】

☆事前に今お使いのシステムの入力画面や帳票のサンプルをいただければ、簡易的な適合診断を行います。

□　当日に簡易適合診断を希望　　□　後日適合診断を希望する（3回）　⇒裏面もご確認ください。

■貴社名：　　■ご所属：

■お役職：　　■ご芳名：

■TEL/FAX：

大臣エンタープライズ　検索　製品の詳細はこちらからどうぞ

▼本件に関するお問い合わせ
三菱電機ITソリューションズ株式会社
中部支社　システム営業第一部第一課
担当：宮﨑・赤津
TEL：050-3116-6220

1. 個人情報の利用目的
この個人情報は、セミナー・展示会に関するご案内及びお問い合わせ・ご要望への対応、商品やサービスに関するご案内、ソリューション提案に向けた活動に使用させていただきます。
2. 個人情報の第三者提供
上記1項の利用目的のために、この個人情報を（1）から（4）の通り、第三者に提供することがあります。なお、法令等に特段の定めがある場合を除き、「（3）提供先」以外の第三者には個人情報の提供を行いません。
（1）提供する個人情報の項目：会社情報（会社名、所属部門名、業種）、役職、職種、氏名、メールアドレス、電話番号、携帯電話番号、住所、アンケート結果、アクセスログ情報、お問い合わせの内容等
（2）提供方法：紙あるいは電子的な手段（データを暗号化等の安全対策を実施）
（3）提供先：記載のセミナー講師、および協賛会社・協力会社・代理店・三菱電機グループ会社
（4）契約：機密保持契約等の必要な契約を締結
3. 個人情報の取扱いの委託　上記1項の利用目的の達成に必要な範囲において、個人情報の取扱いを委託する場合があります。
4. 個人情報の提供の任意性　お客さまから個人情報を提供いただくことにより、セミナー・展示会のご案内や、お問い合わせ・ご要望への対応、お客さまへの商品やサービスのご案内等をいたしますが、
個人情報の提供はお客さまの任意です。なお、お客さまから個人情報を提供いただけない場合は、これらのご案内や対応等ができないことがあります。
5. 容易に認識できない方法による個人情報の取得
本ウェブサイトでは、お客さまが再度このウェブサイトにアクセスされた時に一層便利に利用していただけるよう、「クッキー（Cookie）」と呼ばれる技術を使用しているページがあります。
「クッキー」はお客さまのコンピュータを識別することはできますが、お客さまが個人情報を入力しない限りお客さま自身を識別することはできません。なお、お使いのブラウザによっては、その設定を変更してクッキーの機能を無効にすることはできます
が、その結果ウェブページ上のサービスの全部または一部がご利用になれなくなることがあります。
セミナー・展示会の案内などに関する個人情報のお取扱いについて
6. 外国の第三者への提供について
上記1項の利用目的のため、クラウドサービスを利用して当社サービスを提供する場合に、個人情報（Web会議等の画像を含む。）を外国の第三者が運営する
クラウドサーバ（外国にある別の第三者が運営するクラウドサーバへの再提供を含む。）上を経由またはクラウドサーバ上に保管する場合があります。
7. お問い合わせ
個人情報の開示、内容の訂正、追加又は削除、利用目的の通知、利用又は提供の停止、消去、その他のお問い合わせにつきましては、下記までご連絡いただきますようお願い申し上げます。
個人情報管理責任者 取締役 生産技術統括部長 廣石 高 個人情報お問い合わせフォーム https://www.mdsol.co.jp/inquiry/privacy.html
個人情報相談窓口 Tel．03-5309-0600
（受付時間 当社営業日9:30～12:00＆13:00～17:30

プライバシーマーク 21000052

【個人情報の取り扱いについて】
下記をご確認いただき、チェックをお願いいたします
□　同意する

大臣エンタープライズ販売管理の特長

プロトタイプ作成・提供

ヒアリングや資料を基にプロトタイピング

特長 1 実際に利用するシステムの画面を標準機能ベースでプロトタイプ作成

ビジュアルアイテムで随時変更可能

特長 2 実際に画面の動きを確認しながらフィット&ギャップ実施

フィット&ギャップを短縮

特長 3 コミュニケーション齟齬が発生しづらくプロトタイプは本番環境へ適用可能

開発レス

特長 4 開発ツールにより伝票入力画面の設計が可能です。

予備項目を豊富にご用意しておりますので、お客様独自の分析項目や業種特有の管理項目を再現します。

	標準	項目拡張OP
得意先／仕入先／商品	最大5分類	最大30分類
担当者	最大3分類	最大10分類
項目	数値／日付／摘要 最大5個	数値／日付／時間／摘要／コンボ 最大99個

カスタマイズ影響範囲の最小化

特長 5 標準機能の処理から独自開発したロジックにバイパスする「プラグイン」という開発手法が可能。

大臣エンタープライズの標準機能をベースに一部機能のみを開発することができるので、部分的な開発に抑えることができます。

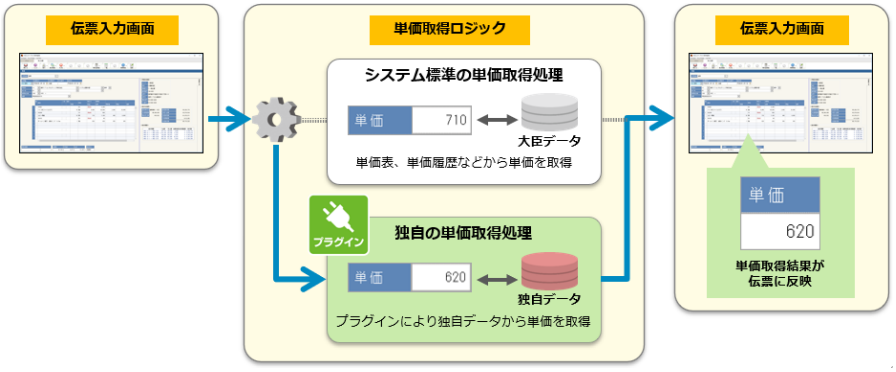

セルフメンテナンスも可能な帳票設計機能

特長 6 管理帳票の設計機能により、本稼働後にもお客様ご自身で帳票の追加やメンテナンスが可能です。

納品書・請求書など各種ドキュメントから社内管理資料まで設計ツールを標準搭載しております。

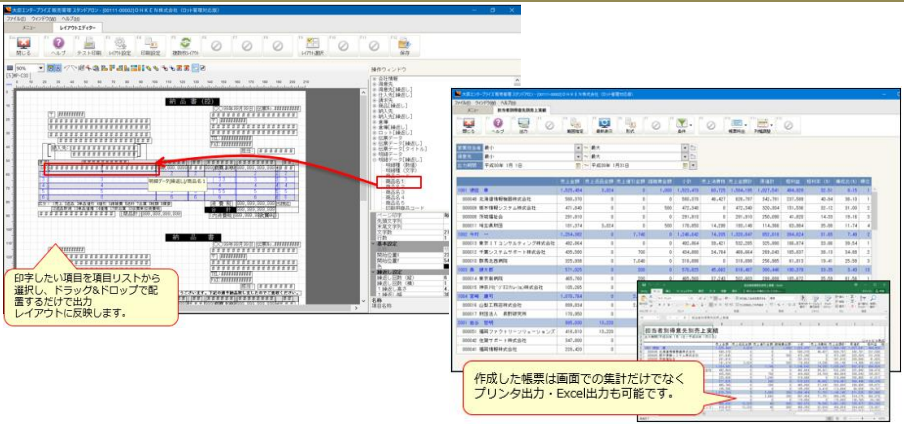

・大臣エンタープライズ　各製品、素材、ロゴは、応研株式会社の登録商標または商標です。
・Excel、Microsoft Teamsは、米国Microsoft Corporationの米国およびその他の国における登録商標または商標です。